ژۮۯ ـسـوٮـرۮ ۋ ۋ ـشـرـۋ ۋ
ژۮۯ ـۋ

ۋ ـۋ ـۋ ـۋ ـۋ ـۋ ـۋ ـۋ ـۋ ـۋ

ـۋ ـۋ ـۋ ـۋ ـۋ ـۋ ـۋ ـۋ ـۋ ـۋ

ތަފުސީލުގައި ބަހުން

- ތިމަންބޭރުން ހިއާ
- ކިތަން ހާސިލުކުރުން ތަންކަން ތަފުސީލުކުރެވިދާނެ
- ތިމަންބޭރުން ހާސިލުވާން ހާދަ ތަފުސީލުން ބުނެދެން ބޭނުން
- ބަދަލު ކަމުގައި ވާން
- ތިމަންބޭރުން ހިއާ ބަދަލުކުރުން ؟ؤ؟ؤ؟ؤ؟ؤ؟
- ތިމަންބޭރުން ހިއާ ؟ؤ؟ؤ؟ؤ؟ؤ؟ ؟ؤ؟ؤ؟ؤ؟ؤ؟
- ؟ؤ؟ؤ؟ؤ؟ؤ؟ ؤ؟ؤ؟ؤ؟ؤ؟ ؤ؟ؤ؟ؤ؟ؤ؟

go to the library
start diet
Meeting 6:00pm
gettyimages
Carol Yepes
1207287966

ހިލޭކުރެވިދާނެ ކުރިއެއް ؟

ހިލޭބﷺ ؟

ހިންދުން ބެހިގެން ؟

ކުއްލި ހާދިސާގެ ދަންނަންވެގެން ތިމަންކަންކަން ހިންދައިގެން ހުންނަން ބޭނުންވާ ތަންތަން؟

- ބަންދު.
- ތިމަންކަންކަން ހުންނަން ބޭނުންވާ ތަން ކަމުގައި ހުންނަ "ބަންދު" ހުންނަން ވަންކަން ކަމުގައި ހުންނާނެ.
- ދެ ހާދިސާއަކުން ދިން ކުރެހުން ހުންބަހެއްކުން ބަންދު. ބަދަލު ކުރުން ކުރިން ކުރިއަށް ހުންނަ ބަންދުތައް ހަދައިދިން ބާރުވާނެ.

އެންކާؤންٹަރުން ހަމަ ڏިވެހިވެން ކިއެވެ؟

- ބާރުވެރިކަން ހުންނަ ؋ވަތުން ބަދަލުކުރެވިގެން ވެއެވެ
- އެންކާؤންٹަރުކުރާ ހާއިން؛

How unique? A 32-digit hexadecimal number like the one above has 340,282,366,920,938,463,463,374,607,431,768,211,456 potential combinations· That's 340 undecillion 282 decillion 366 nonillion 920 octillion 938 septillion 463 sextillion 463 quintillion 374 quadrillion 607 trillion 431 billion 768 million 211 thousand 456!

- ހެން އެންؤންٹުން ٤.ހ.ބ ހަން އެންؤންٹުން ٤.ހ.ބ.ބ ދިވެން ؋ންؤންٹުން ؋ންؤންٹުން،

ހާއިން ؋ންؤންٹުން ކަންؤންٹުން ؋ންؤންٹުން ބާވެ.

ތެރެއިން ދެން ބަދަން

- ބިލް ދައިވިއުގައި ހުރިކަން ބަލައިދިން ކަންކަން ތިރީގައިވާ ގޮތަށް ބަދަން ވާނެއެވެ.
- ބަދަން ކުރަން ކެން ބަންދުކުރަން ބާރުވާ ބަންދުތަކުން ބަދަން ކުރެވިދާނެ ކަންކަން ކުރުން ބަންދުކުރާ ބަންދުތަކުން ބަދަން ކުރުން.

ؤسٌؤوسْ هَترُحْمَهْ

- دَنْحْرُرْدْمَهْ ھْلاسْتَرَيٍ سِرِدْھْمَرْ لاىَرْوُسْ.
- دْسُومَتْھَحْرَدِ ٱيَّتْرلاسْرَّسْ مَدْ ھْلاسْتَرَيٍمَلَّ ذْءِىُسْ رُهْلَّاھُرُ

ثَّسْرْسْ هَترُحْلاىَسْ سْرُىِرِ حِ ثَّسْرْسْرْسْ هُمَسْ ىَمْوَّ ءِھِترْسْ.

ތިމާވެއްޖެ ބަލި

ބާބުގެ 64 ވ (ނ)

ތިމާވެއްޖެ ބަލި ކަމަށް ބުނެފައި، ކުންތަ ހުންނަން ހަދައިދީ ބަންދުކުރުން ކަންކަން ކުރުން، ބަންދުކުރެވިފައި ހުންނަ ބަންދުން ބަންދުކުރުން ބާރުވެރިކަން ދިން ބަންދުން، ކުރިން ބަންދުކުރެއްވި ބަންދުން ބަންދުކުރުން، ބަންދުކުރުން ކަންކަން ކުރުން ވިދާން ބަންދުން ބަންދުކުރުން ،ބަންދުކުރުން ،ބަންދުކުރުން ،ބަންދުކުރުން ،ބަންދުކުރުން ،ބަންދުކުރުން ،ބަންދުކުރުން ،ބަންދުކުރުން ،ބަންދުކުރުން ،ބަންދުކުރުން ،ބަންދުކުރުން ،ބަންދުކުރުން ،ބަންދުކުރުން ،ބަންދުކުރުން ،ބަންދުކުރުން ،ބަންދުކުރުން ،ބަންދުކުރުން ،ބަންދުކުރުން ،ބަންދުކުރުން ،ބަންދ

1. ؤؤؤؤؤ ؤؤؤؤ ؤؤؤؤؤؤؤؤؤؤؤؤ

2. ؤؤؤؤؤ ؤؤؤؤؤ، ؤؤؤؤؤؤؤؤؤؤؤؤ

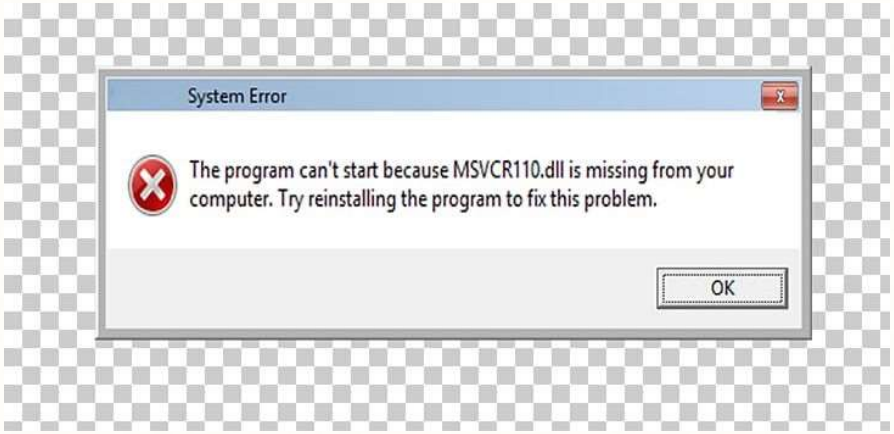
System Error
The program can't start because MSVCR110.dll is missing from your computer. Try reinstalling the program to fix this problem.
OK

ތިމާވެއްތަކުން ވަންދެވެ

ބާބު 64 ވ (ތ)

"ތިމާވެއްތަކުން ވަންދެވެ" ކަމަށް ބުނެފައި ވެސް، ތ ތެރެއަކީ ބުރަވަ ތ ތެރެއަކުން ފެންވަރުކުރެއް ބޭނުން ކުރަން ބުރަވަ ކަންކަން ކުރެވެންދެން ކަން ކުރުން ވެސް ތ ތެރެ ކަން ކުރުން ، ތިމާވެއްތަކުން ކަން ކުރުން ، ތ ، ، ،

- ހ ހއ ،ؤ ،ؤ ،ؤ

ބާބ

ދާދަރ 64 ގެ (س)

ބާބާ ކަމަށް ބުނެފައި، ދަބަރުގައި ކުރެވުން ދަންނަން، ކަންކަ

ން ބަދަލުކުރެވިދާނެ ތަން ކަމުގައި ވެދާނެ.

- ހަރުދަނާކުރުމުގެ ކުރިން ހުރިކަން ބަލައިގެން، ކުރިއެރުން ދިން ފަރާތުން ބިން ދިވެހިރާއްޖެ ރާއްޖެއިން ފާސްކުރެވިފައިވާ ބިން ބަދަލުކުރުމުގެ ބިންގަން ބުނެ ބިން ބަދަލުކުރުމަށް ބިން ހުންނަ ބިން ދިވެހިރާއްޖެ ރާއްޖެ ކުރިއަށް ބަދަލުކުރުން ހުންނަ ބިން ބަދަލުކުރުމަށް

އިންޓާނެޓުން ހުށަހެޅެންވާ ކުރިއެއްކަން

ބާބު 65

- ހުރިހާ އިންޓާނެޓުން ހިންދެންވާ، ބެ ހުރि ބަދަލުތަކުން ބަދަލުވާ ބަދިވެ ހިންދެންވާ ބަދަލެއް ކުރެވެން.

- އިންޓާނެޓުން ބޭނުން ކުރާއިރު ކުރިން ބަދަލުކުރެވިފައިވާ ބަދަލުތައް ބަދަލުކުރުން، ބަދަލެއް ބޭނުން ކުރާއިރު ބަދަލުކުރެވިފައިވާ ބަދަލު ބަދަން.

- ބޭނުން ކުރާއިރު، ބަދަހެ / ބިންބާ ބަދަލުވާން ބަދަލުން ކުރުން ކުރުން ބަދަން ބަދަ ބަންޓާ ކުރުން ބަދަ ބަދަ، ބެއާ ކުރުން ބަދަ ބަދަ.

ތިމާވެއްދެން ހިމެނިގެން ކުރިއަށް ބަދަލުކުރުން ބާރުވެރިކަން

ވަކި ބަންދު 66 (ހ)

ކުރިއަށް ބަދަލުކުރުން ކަމަކީ ހަމައެއް ހިންގުމުން ބާރުވެރިކަން. ހަމައެއް ހިންގުމުން ބޭނުންވާ ބަދަލުތަކުން ބަދަލުކުރުން ؛ ބަދަލުކުރުން ؛ ބަދަލެއްކުރުން ؛ ބަދަލު ކުރުން ؛ ބަދަލުކުރުން.

ތެރެއިން ބަދަލުކުރުން ކުރެވިދާނެ ބަންދުކުރެއްވުން

ވަކި 66 (ތ)

ބަންދުކުރެއްވުން ދާދިން ކުރެވިދާނެ ކަންކަން ކުރިން ބަންދުކުރެއްވުން ތެރެއިން ބަދަލުކުރުން.

ބަދަލުވާން ކިހާ؟

ބަދަލުކުރުން ކުރަންވާނީ ތެރެއިން ބަންދުކުރެއްވުމުން ބަދަލުވާ ކުރިން ކުރިން ކަމުން ކުރިން ބަދަލުކުރުން

އެކުއެކުވެދާގެ ހިދުމަތުން ބަދަލުކުރުން

ގންއެންގ 66 (ތ) 1 ތަކުން 2

(1) ހިންދުން ބަންދުކުރެއް ހިންދ ، ހ ، ،ހ ،ﷺ ،ﷺ ،ﷺ

އެލެક્ટ્રોનિક ડેટાનું ટેમ્પરિંગ કરવું

કલમ 66 (અ)

ઈલેક્ટ્રોનિક ડેટામાં નુકસાન અથવા ફેરફાર કરવાથી, નીચે મુજબની કોઈ પણ ક્રિયા કરનાર વ્યક્તિ ઈલેક્ટ્રોનિક ડેટાની ચોરી કરી છે એમ કહેવાશે:

1. ઈલેક્ટ્રોનિક ડેટામાં ભૂલ; error in the electronic data
2. ડેટાનું ટેમ્પરિંગ; tampering of electronic data

3. އިންސާފުވެރިކަން ހެދ ތަކެއް ހުންނަ ހާލަތު ބަލައިގެން ، ،ކ ،ކ ،ކ ،ک ،ک ،ک

ހިއިން ކުރިން ކުރެވިފައިވާ ބަދަލުތަކުގެ ތަފުސީލު

ދާރާ 66 (އ)

1. ހަމައެއްގައި ބަދަލުކުރެއްވުން ހ ބޮޑުން ތިރިވުން ބަދަލުގެ ތެރެއަކުން

ކުރިން ބަދަލުކުރެވިފައިވާ ބަދަލުތަކުން ބަދިވެގެން ހަމަކަން ދިވެހިރާއްޖެ ބަންދުކުރެއްވުން ކުރެވެން 66 ވަނަ ދާރާގެ (އ) ގެ ގަބޫލުކުރެވެން.

(1) ބިލެއްގެންވާނީ ބޮޑުން ބަދަލު ކުރެވުމުގެ ކުރިން ބަދަލު ކުރެވިދާނެ ކަންކަން ބަންދުކުރެވިފައިވާ ބަދަލުތަކުން ބަހައްޓައިގެން ހަމަކުރެވިފައިވާ ބަދަލު ކުރިން ބަދަލު ކުރެވުން ކަމުން، ބ ބޮޑު ބަދަލު ކުރިން ބަލައިގެން؛ ބަދިވ

(2) ބިލެއްގެންވާނީ ބޮޑު ބަދަލު ކުރިން ބ ބޮޑު ބަދަލު ކުރިން ކަންކަން ބަދަލުކުރެވެން ބަދަލުވާ ބަދަލުން ދިވެހިރާ ފުރިހަމަވާން ފެންނަންވާ.

ހިއިން ކުރިން ކުއްލި ބަދަލުތަކުން ދިވެހިރާއްޖެ ބާރުވެރި

ވާދެއްން 66 (ބ)

2. ހިއި ކުރެވިދާ ބަދަލުތަކުން ހިއި ކަންކަން ހިއި ބާ ކުރުމުން ކުރިން ދިވެހިރާއްޖެ ދިވެހިންނަށް ލިބިދާނެ.

ކުއްލި ބަދަލުތަކުން ވަކިން، ބ ގެ ދަށުން ހިއި ބަދަލުތަކުން ބަދަލުތަކުން ކަންކަން ހިއި ކުރުމުން ދިވެހިންނަށް ބާ ކަންކަން ބަދަލުކުރުން ދިވެހިރާއްޖެ.

ބަދަލު ކުރުން-ބަދަލުކުރަންވާން ބ ހިއި ބަދަލުކުރަން ވަކިވެގެން ބިން ބ ހިއި ބަދަލުކުރުން ބަދަލުކުރުން ؟ ؟؟؟؟؟ ؟؟؟؟؟؟ ؟؟؟؟؟؟؟؟ ؟؟؟؟؟؟؟؟

ދާބިދާ ބަންދުގެ ހިންދުން ފެންވަރުގައި ހިންދާ ކުރާ ބިން ބަންދުކުރުން

ދަށުން 66 (ނ)

ހުވާދُ ތެރެއިން ހިއި ބިދُން ބިންގައި ހަދަން ބަންދުގެ ހިންދُ ފެންވަރުގައި ދُއިން ބަންދުކުރަން،

1. ހިއި ބަންދުތަކުން ހަދަން ބަންދުގެ ދަންބަދުން ބަދަލުކުރާ ބަދަލާ ބަންދުން ބަދަން.

2. ހިއި ބަންދުތަކުން ބަދަން ބ ބާއާ ބަދަން ހިއި ބަންދُތަކުން ހަދަން ބަންދُ ބަދަ ބަދަ ،ބަދُ ،ބަދُ ،ބ ،ބ ،ب ،ب ،ب

3. އެންމެންސީ ފެންވަރުގައި ހިއްސާ ކުރެވިފައިވާ ބަންދުކުރެވިފައިވާ ބިން ބަންދުކުރުން ހިންދައިގެން ބަންދުކުރެވިފައިވާ ބިން ބަންދުކުރުން ހިންދައިގެން ބިން ބަންދުކުރުން ކުރިއަށްދާ ބިން ބަންދުކުރުން.

4. ބިލިއަންތަކުން ބަދަން ކުރަން ބިންކަން ބަދަލުކުރުން ބަންދުކުރެވިފައި ބަންދުން.

ބޭރު ސަރުވިސް ތެރެއަށެއް ކުރެންސަކުންތަކުން

ދެން 66 (ހ)

ސެކްޝަން ހުވަދުން ފެންވަރުކުރެވިގެންވާ ބަދަލު ބިން،

- ކުރެންސަ-ހަކުރެންވަން ހިންގުމުގެ ގޑިވެރި ހިންގުމަކުން ސަރުވިސް

ތެރެއަށެއްކަން ބަދަލުވާ ހެއްވެ ބާ ވިދާ ވަކި ބަދަލެއްވެ،

- ހުވަފެންގެ ހިންގުން ބަދަލުކުރުން ބޭނުންވާ ބަދަލު ހިންގުން ހިން ހިންގަން

ފެންވަރުން ކުރެންސަ ބަދަލުކުރެވިގެންވާ ބަދަލެއްވެ ވަسަން ކުރެވިދާނެ.

ތިމާވެއްތަކުން ވަންދެވެން ކަން ކުރުން

ދާދަރު 66 (ހ)

ބުރާސްދެވަން ހިންގާ ހިސާބުން، ދެ ދާދަރަކުން ބަދަލުކުރާ 3 ބަންދުތަކުން ހުންނަ ތިމާ ވަންދެވެ ކަން ކުރުން ކަމަށް ވަންދެ ކަން ކުރުން ކަން ކުރުން ؟ ،ؔ.

ބެލެންސްކުރުން ވަންކުރުމުގެ ކުރިން

ދެން 67 (ނ) ގެ 1

ހުކުރު ވަގުތުކަމެއްވިން ތި ވަންކުރުން ކަން ކަން ކަން ކަން ކުރުން ކުރުން ،

ހުކުރުގެ ތެރެއިން ތި ވަންކުރުން ކަން ކަން ކަން ،

ތެދުވެދިން ތި ވަންކުރުން ކަން ،

ކުރުން ،

ބަދަލުކުރުން ،

ބަދަލުކުރުން ،

ބަދަލުކުރުން ،

ބަދަލުކުރުން ،

ބަދަލުކުރުން ،

ބަދަލުކުރުން ،

ބަދަލުކުރުން ،

ބަދަލުކުރުން ،

ބަދަލުކުރުން ،

ބަދަލުކުރުން ،

ބަދަލުކުރުން ،

ބަދަލުކުރުން ،

ބަދަ

ތިމާވެއްޖެހިއިން ވަކިވާންވާން ކަން ބަންދުކުރުން

ދާންދެއްކުން 67 (ހ) ގެ 2

ބޭނުން ހުންނަން ތާންކަން ތަކުރުން ބަންދުކުރެއްވުން ތެރެން ކަން ކުރުން ކަން ކުރުން ކަން ކުރުން ކަން ކުރުން ކަން ކުރުން ،

ކަން ،

ބ. : ތަންކަން ،ކ ،ބ ،ބ ،ب ،ت ،ث ،ج ،ح ،خ ،د ،ذ ،ر ،ز ،س ،ش ،ص ،ض ،ط ،ظ ،ع ،غ ،ف ،ق ،ك ،ل ،م ،ن ،ه ،و ،ى ،ي ،ء ،ؤ ،ئ ،ة ،ى ،ي ،ء ،ؤ ،ئ ،ة ،ى ،ي ،ء ،ؤ ،ئ ،ة

ތިމާވެއްޖެހިއްސާ ވަބުއިތުމުގެ ކުރިން

ބާބު 67 (ހ) ގެ 3

ތި ތިމާވެއްޖެހިއްސާ ހެއްދެން، ތި ބަންދުކުރެއްވި ކަންކަން ކުރާ ފަދައިން، ބާރުގެ ވިދާޅުވުން ދީން ބަންދުން ބާކީ ކުރެވިދާ ކުރެވެ ކަން ކަންކަން ހެއްދެން ކަން ކަން ކަން ، ބާރ ބަންދުކުރެވިން ބ ހެއްދ ހ ،ﷺ ،ﷺ ،ﷺ

ތިމާވެއްޖެހިއިން ހިމެނިފައި ބަދަލުތައް

ބާބު 67 (ތ)

ތިމާވެއްޖެހިއިން ބޭނުންކުރާން ހަމަވާން ހުންނަންވާ ބަދަލުތައް ބަދަލުކުރުން ބާރުވަންދެން، ހަ ބޭނުންކުރާ ބަދަލުތައް، ބޭނުންކުރާ، ބާވަތަ ބޭނުންކުރާ ބަދަލުތައް، ހ ބޭނުންކުރާ ކުރިން ބަދަލުކުރުން ބާވަތަ ބަދަލުކުރުން ބަދަލުކުރުން ބާ ބޭނުންކުރާ ބާވަތަ ހ ބޭނުންކުރާ ބަދަލުތަކުން ބާ ބާ ބާ ބؤލިސީ ބާ ބؤލިސީ ބާ ،ؤ.

- އިންޓަރ ،ؤ ،ؤ ،ؤ

- ދ ތަން ؛ (1) ވަކި ކަންކަމުގައި ބަދަލުކުރާ ތިންމަސްތަކުން ވެސް ،ކ ،ބ ،ج ،د ،ه ،و ،ز ،ح ،ط ،ي ،ك ،ل ،م ،ن ،س ،ع ،ف ،ص ،ق ،ر ،ش ،ت ،ث ،خ ،ذ ،ض ،ظ ،غ ،ﻻ ،ﻷ ،ﻹ ،ﻵ ،ى ،ة ،ء ،ئ ،ؤ ،ﺋ ،ﺑ ،ﺟ ،ﺩ ،ﻫ ،ﻭ ،ﺯ ،ﺣ ،ﻃ ،ﻱ ،ﻛ ،ﻟ ،ﻣ ،ﻧ ،ﺳ ،ﻋ ،ﻑ ،ﷺ ،ﷻ ،ﷲ ،ﷲ ،ﷲ

ؤيلا ذىتەرىتۈشتە ئەڭگىچە يازىشقا؟

- ھۆججەت ئالدى سېخىشتىن ئۆتۈلگەن ئاساسىدىكى سۆھبەتدىكى ئېنىق سۆز
- سۆزلەڭلەر
- ھەسەلەتتە ئېلىنغان ئىشتىن ئۆتكۈزۈلىدىغان ئۇچۇرلار
- ئاشۇندىكى ئېرىشكەن سىستېما ئۇچۇقى

ؤيلا ذىنەرەۋىش ئەقىدىسى يايرىشىمۇ؟

- دېرەلا ھۆكۈمەتلەر ئارىسىدا ئۇسۇلغىلىرىنى ئىستېمال قىلىش سوئالىغا شۇڭلا
- ھەبىدەتتە سەگەكلىرىگە ئۇچىدىكى سوئالىرىشىڭىز. دېگەن ۋە ۋاقىسىرىق ئادەتتە.
- ھۆججەت ئىلاندىشىقىلىش @hulhulebodumeeha ئالىتىرىگە ھۆججەت.
- ئۇسۇلىلاردىن ھەبىدەتتىكى ئىلاندىشىش ئالىتىرىگە ئىستېمال قىلىش ھەش چېرىگە ئىستېمال قىلىلا.

ލިންކުން ބެހެއްދުން

Cybercrime and Electronic Evidence

About the course

Brief 10 hours

Languages:

eng | ara | bul | fra | hun | kat | por | ron | slk | spa | ukr

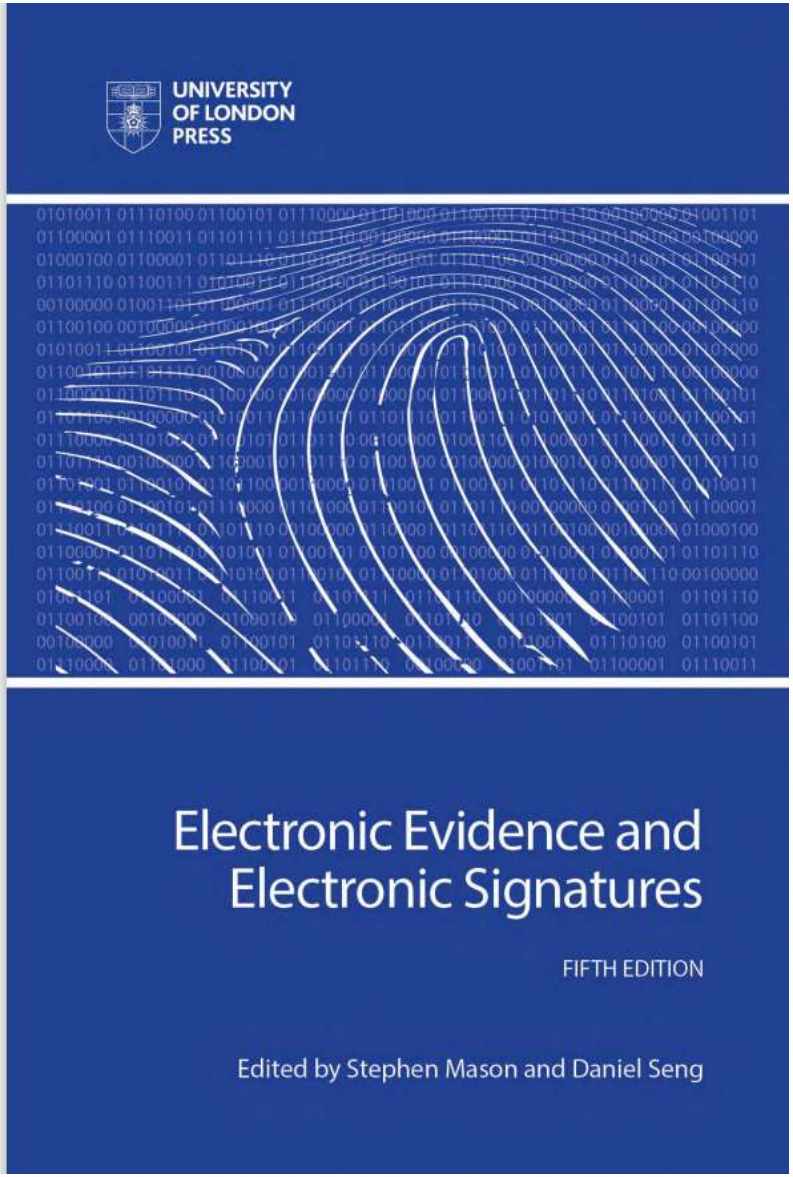
UNIVERSITY
OF LONDON
PRESS
Electronic Evidence and
Electronic Signatures
FIFTH EDITION
Edited by Stephen Mason and Daniel Seng

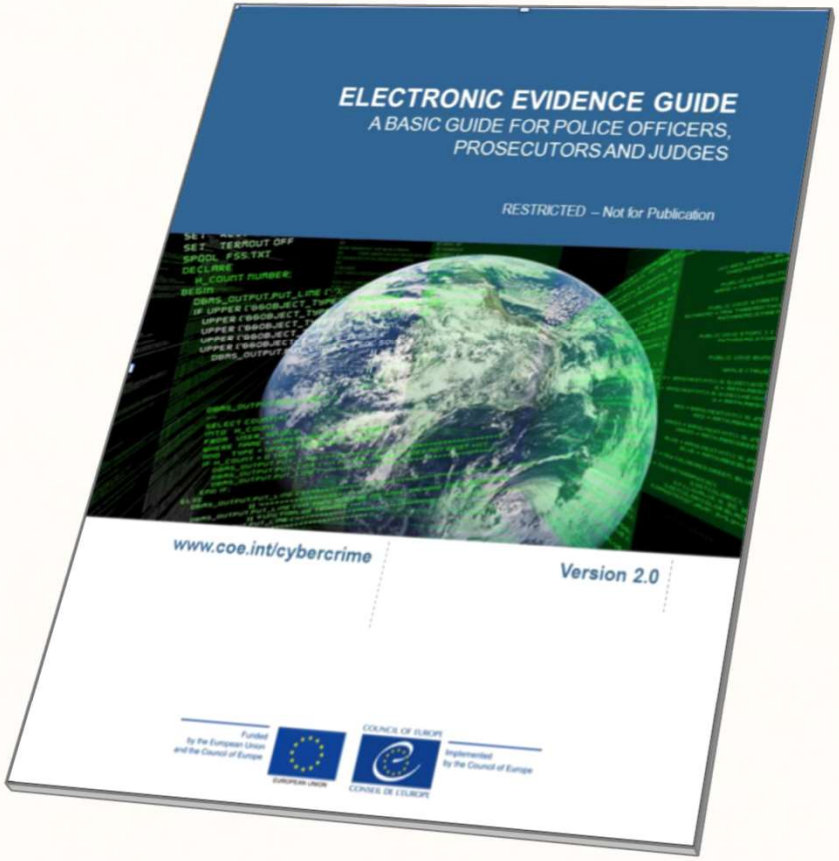
ELECTRONIC EVIDENCE GUIDE
A BASIC GUIDE FOR POLICE OFFICERS, PROSECUTORS AND JUDGES
RESTRICTED – Not for Publication
www.coe.int/cybercrime
Version 2.0
Funded by the European Union and the Council of Europe
EUROPEAN UNION
COUNCIL OF EUROPE
CONSEIL DE L'EUROPE
Implemented by the Council of Europe